

Zorgzaam dorp Austerlitz





Jan Smelik
63 jaar
Gehuwd, 4 kinderen
jan.smelik@nlzve.nl



Adviseur, partner (*DGA*)



Initiatiefnemer, ex-voorzitter (*vrijwilliger*)



Voorzitter
(*vrijwilliger*)



Penningmeester
(*vrijwilliger*)

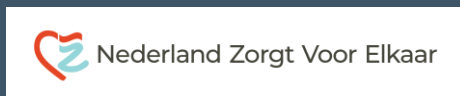

Initiatiefnemer, algemeen coördinator
(*subsidie Ministerie van VWS*)



Lid Kwaliteitsraad (*bezoldigde aanstelling*)



Erasmus-
Universiteit



Pyramide van Austerlitz, oktober 1804



Austerlitz, december 2012

donderdag 20 december 2012

UTRECHT-OOST

Dorp regelt zelf de zorg

Inwoners Austerlitz richten een coöperatie op

AUSTERLITZ • Het dorp Austerlitz heeft een eigen zorgcoöperatie: Austerlitz Zorgt. De coöperatie moet zorgen dat de inwoners langer in hun dorp kunnen blijven wonen door zorg en welzijnsvoorzieningen in het dorp te organiseren. Het is de eerste kleinschalige zorgcoöperatie in Midden-Nederland.

TON MELGERS

De coöperatie wil klein beginnen en gaat eerst aan de slag met de grootste behoeften van de Austerlitzers: vervoer voor mensen die dat niet op eigen kracht kunnen, een zorgcoördinator, dagbesteding voor ouderen en dorpsondersteuner. De eerste twee zijn geregeld en aan de komst van de andere twee wordt gewerkt.

Deze behoeften komen uit een enquête die afgelopen maand in Austerlitz huis aan huis werd verspreid

en een respons van 42 procent opleverde. De resultaten sterken het bestuur in zijn ideeën: er is veel behoefte aan zorg- en welzijnsvoorzieningen in het dorp.

Ook de gemeente Zeist, waartoe Austerlitz behoort, staat achter de plannen. Wethouder Bodes de Vries is erg enthousiast over het initiatief. „Het past uitstekend binnen de Brede Sociale visie die de gemeenteraad deze zomer heeft vastgesteld.

Het gaat om mastwerk, het gaat om het mobiliseren van eigen kracht en legt de regie bij de bevolking zelf,” zei hij vrijdag in het Dorpshuis tijdens de informatiebijeenkomst.

„Het vangnet dat de gemeente op sociaal gebied heeft, komt pas in beeld als Austerlitz het zelf niet kan oplossen. Als het aan De Vries ligt, krijgt Austerlitz Zorgt komend jaar een subsidie van zo'n 30.000 euro. „Het College van b en w neemt daarover in januari een besluit. Eind 2013 vindt een evaluatie plaats.”

LOVEND

De Vries was lovend over het bestuur waarin veel kennis vertegenwoordigd is. Zo zijn er deskundigen op het gebied van geneeskunde, marketing, vormgeving, organisatie-

en bedrijfskunde aanwezig en is er financiële en politieke kennis.

Voorzitter van het nieuwe bestuur van de kersverse coöperatie Jan Sniijders: „We hebben gekozen voor een coöperatie omdat we het solidariteitsbeginsel heel belangrijk vinden. Daardoor is er een grote betrokkenheid van de leden. En we wilden ons onderscheiden. Er zijn al zo veel verenigingen in ons dorp. Dit is de eerste coöperatie in het dorp.”

Ieder volwassen lid betaalt 24 euro voor 2013. Begin volgend jaar gaat de coöperatie een uitgebreide ledenwerfactie in het dorp houden. Na de oprichtingsvergadering stond de teller al op 62 leden. Het coöperatiebestuur wil na een half jaar minimaal 150 leden hebben. Austerlitz telt ruim 1500 inwoners.

Alle inwoners kunnen
in het dorp terecht
voor zorg- en
welzijnsvoorzieningen.

Dankzij de voorzieningen
weet iedereen zich heel
lang te redden. En kan
heel lang in het dorp
blijven wonen.

Onze droom ...

Die voorzieningen
worden georganiseerd
door en in het dorp.

Bewoners aan zet

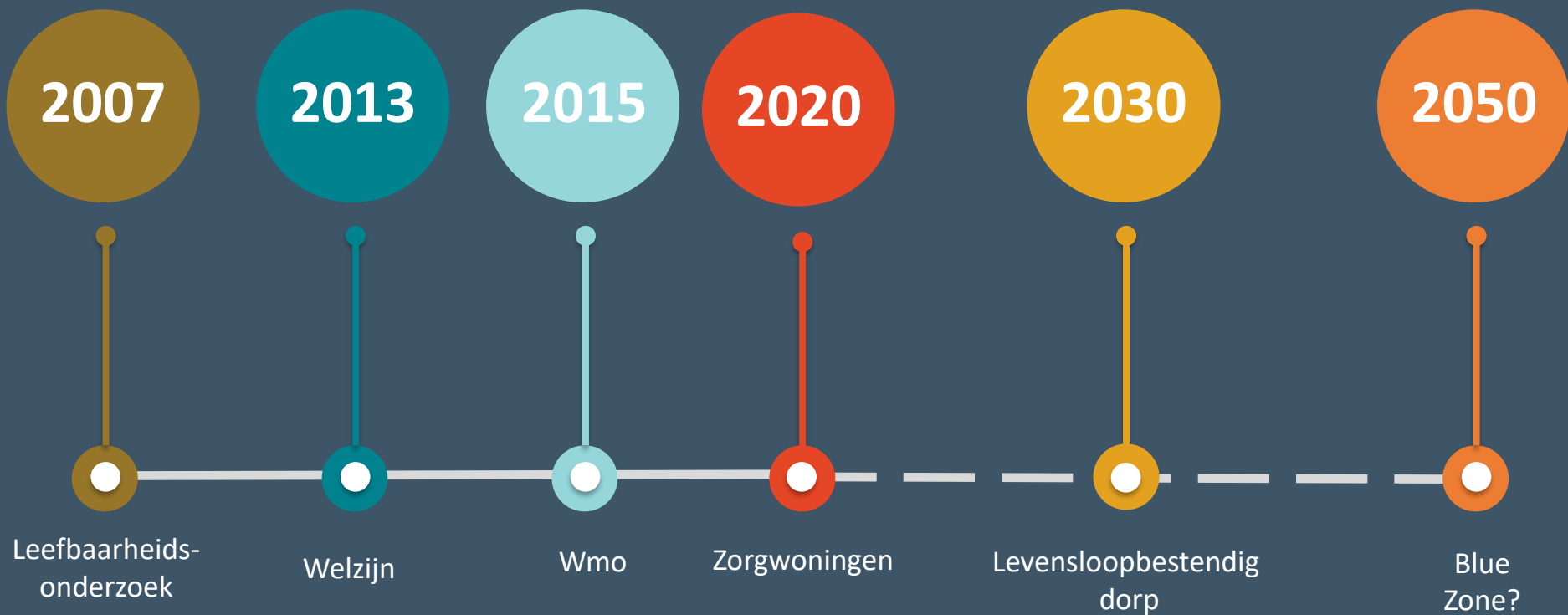

fase

1

Breed draagvlak

- **1.700** inwoners
 - Gemiddeld inkomen 30.000 euro, geen villawijk!
- **1.150** volwassenen
- 45% hiervan is lid van Austerlitz Zorgt (circa 530)
 - Contributie 25 euro per jaar
- **300** 65-plussers
- **110** vrijwilligers

Austerlitz

ZONE

30

zorgzaam dorp

AUSTERLITZ
ZORGT



Dorpsondersteuner als verbindende schakel:

fase

1

- lost vragen samen met de bewoner op
- verzorgt indicatiestellingen Wmo
- koppelt vragen aan oplossingen
- bezoekt alle 70+-leden en niet-leden
- zet vrijwilligers in
- regelt huishoudelijke hulp en thuiszorg via zorgcoördinator / wijkverpleegkundige



fase

1

Activiteiten

- Austerlitz Belt
- Austerlitz Beweegt
- Austerlitz Bezorgt
- Austerlitz Eet
- Austerlitz Klust
- Austerlitz Online
- Austerlitz Op Stap
- Austerlitz Past Op
- Austerlitz Rijdt
- Austerlitz Tuiniert
- Austerlitz Verbindt
- Ommetje Austerlitz
- Reanimatiecursus
- Dementievriendelijk dorp
- Reanimatiecursussen
- Austerlitz Verbindt

Wmo

Gemeente **Zeist**

 Zoeken

Voor inwoners van Austerlitz

Als u in Austerlitz woont, kunt u met vragen over ondersteuning (Wmo) terecht bij het [telefonisch spreekuur van Austerlitz Zorgt](#) .

Zorgwoningen

fase

2



dorpshuis
hart
van austerlitz

fase

2



Hart van Austerlitz

- ‘Mehrgenerationenhaus’
- Geïntegreerd ontwerp: school, peuterspeelzaal, BSO, dorpshuis, sporthal, medisch post en woningen
- 25 zorgwoningen + 15 starterswoningen
- Eigen woonstichting voor de niet-sociale huur
- Toewijzing: voorrang voor mensen met zorgbehoefte en inwoners van Austerlitz
- Austerlitz Zorgt levert de zorg, in samenwerking met zorginstelling (Warande)
- Opgeleverd september 2020



fase

3

Levensloopbestendig dorp

Slechts 10% van onze 70+-ers woont in een levensloopbestendige woning

Doelen

- Bewoners laten nadenken over hun toekomst
- Advies geven over woningaanpassingen
- Keuze van de oudere inwoner (verbouwen of verhuizen) makkelijker maken, opties bieden

- 50% van de woningvoorraad levensloopbestendig

Zorgzame gemeenschappen

- Collectieven van bewoners
- Gericht op eigen leefomgeving
- Streven naar vitale wijk/dorp
- Streven naar inclusieve samenleving
 - gericht op mensen die ondersteuning nodig hebben, maar ook op mantelzorgers, actieve en solidaire bewoners
- Sociale samenhang, ontschotting, zelforganisatie, eigen regie
- Uitingsvormen zeer divers

*De essentie van **modern nabuurschap**, gebaseerd op **gemeenschapskracht***

Collectieve actie is van alle tijden

- **Middeleeuwen:**
- Gilden, gemeenschappelijk landgebruik (meenten)
- **Eind 19^{de} eeuw:**
 - Boerencoöperaties (FrieslandCampina)
 - Onderlinge verzekeringen (Achmea)
 - Banken (Rabobank)
- **Begin 21^{ste} eeuw:** bewonersinitiatieven
 - Energiecollectieven
 - Broodfondsen
 - Zorgcoöperaties
 - Stadslandbouw

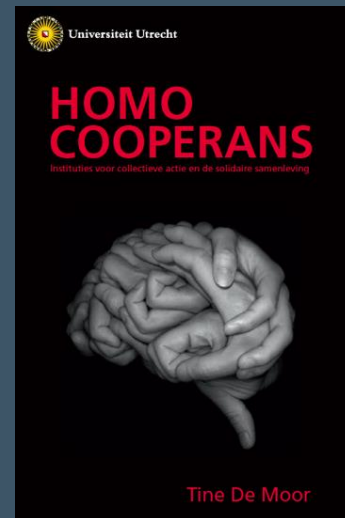

Omarm de chaos

- Geen tijdperk van verandering, maar een verandering van tijdperk
 - Cruciaal kantelmoment in de geschiedenis van de mensheid
- Oude systemen werken niet meer
 - Systeem heeft lang goed gewerkt, maar komt piepend en krakend tot stilstand
 - Systemen zijn belangrijker geworden dan mensen
- Nieuw waardenstelsel
 - Op basis van vertrouwen
 - Samenwerking
 - De mens centraal
- Persoonlijke transitie nodig
 - Niet het systeem de schuld geven: wij zijn het systeem

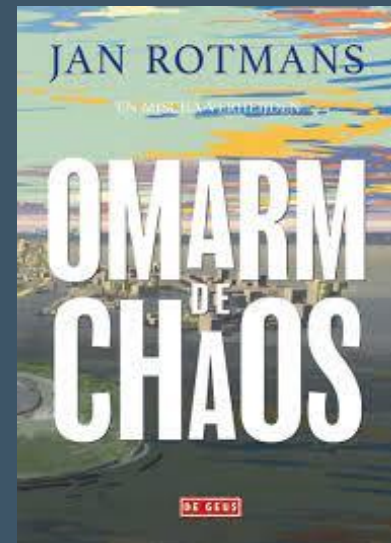

Oprichtingsjaar

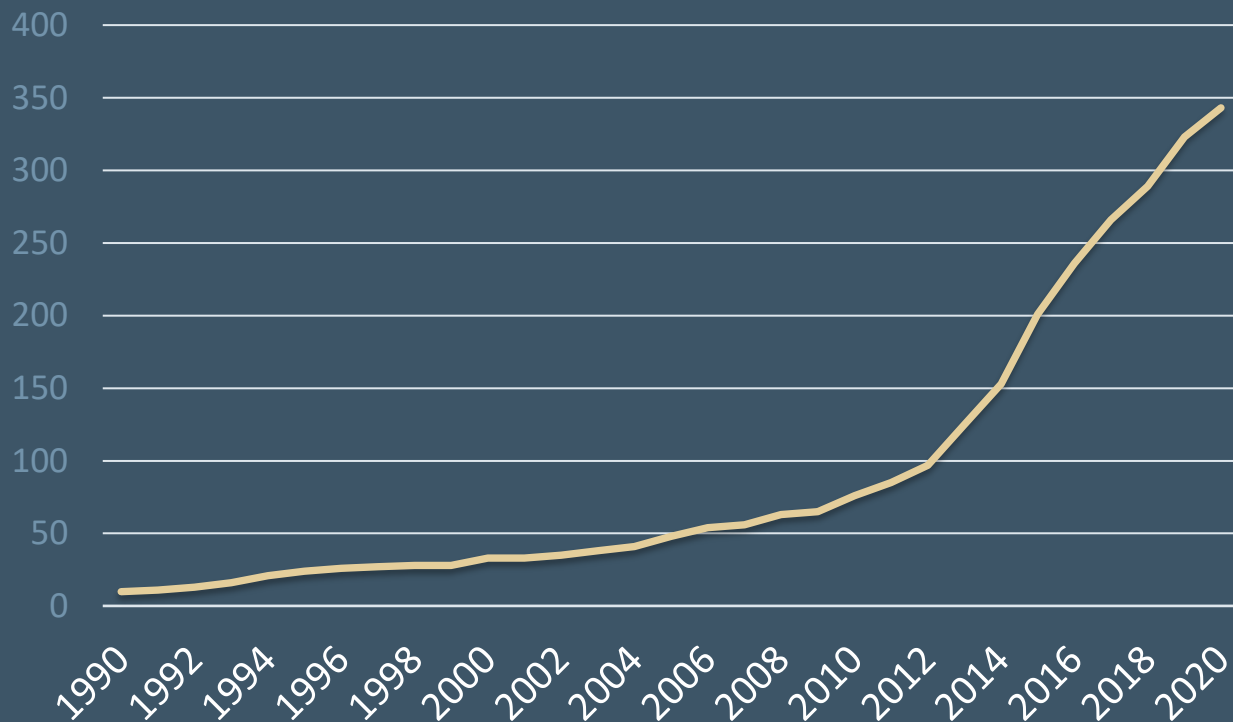

2022: meer dan 2.000 initiatieven

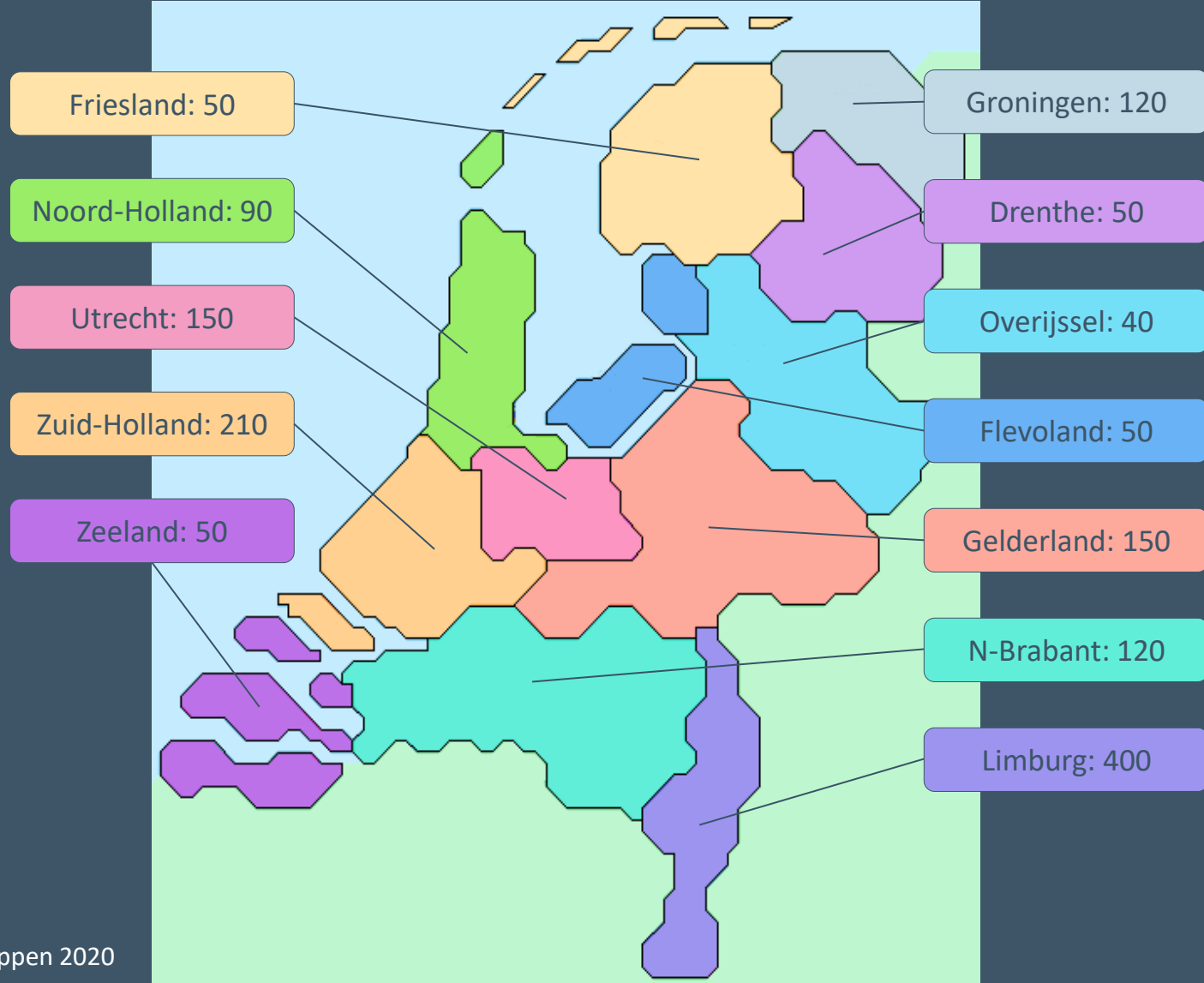

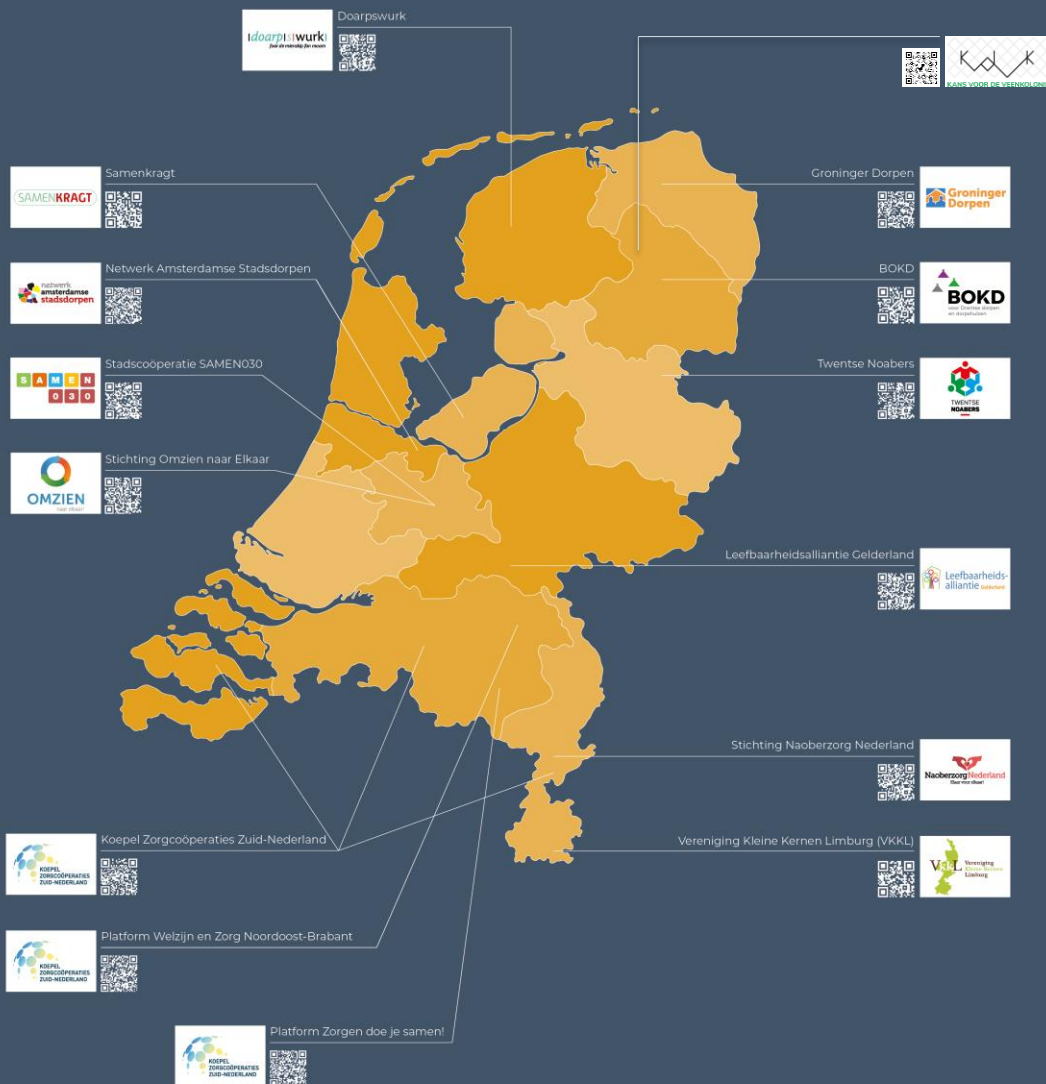

Zorgzame gemeenschappen....

Leuke dingen voor de mensen
of maatschappelijke noodzaak?



Ouderenzorg

- 2040: verdubbeling alleenwonende 80+-ers
- Half miljoen structureel overbelaste mantelzorgers
- Structureel personeelstekort (1:7 → 1:4)
- Financiële grenzen van ons zorgstelsel in zicht

Hoe dan?

NZa: “We moeten debatteren over de verhouding tussen formele en informele zorg.”



↳ **Hoe kunnen we de relatie tussen naasten, vrijwilligers en beroepskrachten herijken om – ook bij oplopende personeelstekorten – optimale zorg en ondersteuning te bieden aan hulpvragers in de langdurige zorg?**

De uitwerking van deze vraag raakt aan de sociale basis in buurten en wijken, ofwel het vermogen dat burgers samen opbrengen om iets voor elkaar te betekenen.³⁴ Op die basis, die zich uitstrekt van informele netwerken tot bewonersorganisaties, moet de ondersteuning van beroepskrachten (bijvoorbeeld wijkteams) worden geënt. Die sociale infrastructuur is weer verweven met de fysieke infrastructuur (woonvormen en ontmoetingsplekken) in buurten en wijken. Dat zijn echter thema's die we in dit advies niet uitdiepen. Ook gaan we niet in op de curatieve zorg. Volgens

Basiszorg,
op wijkniveau

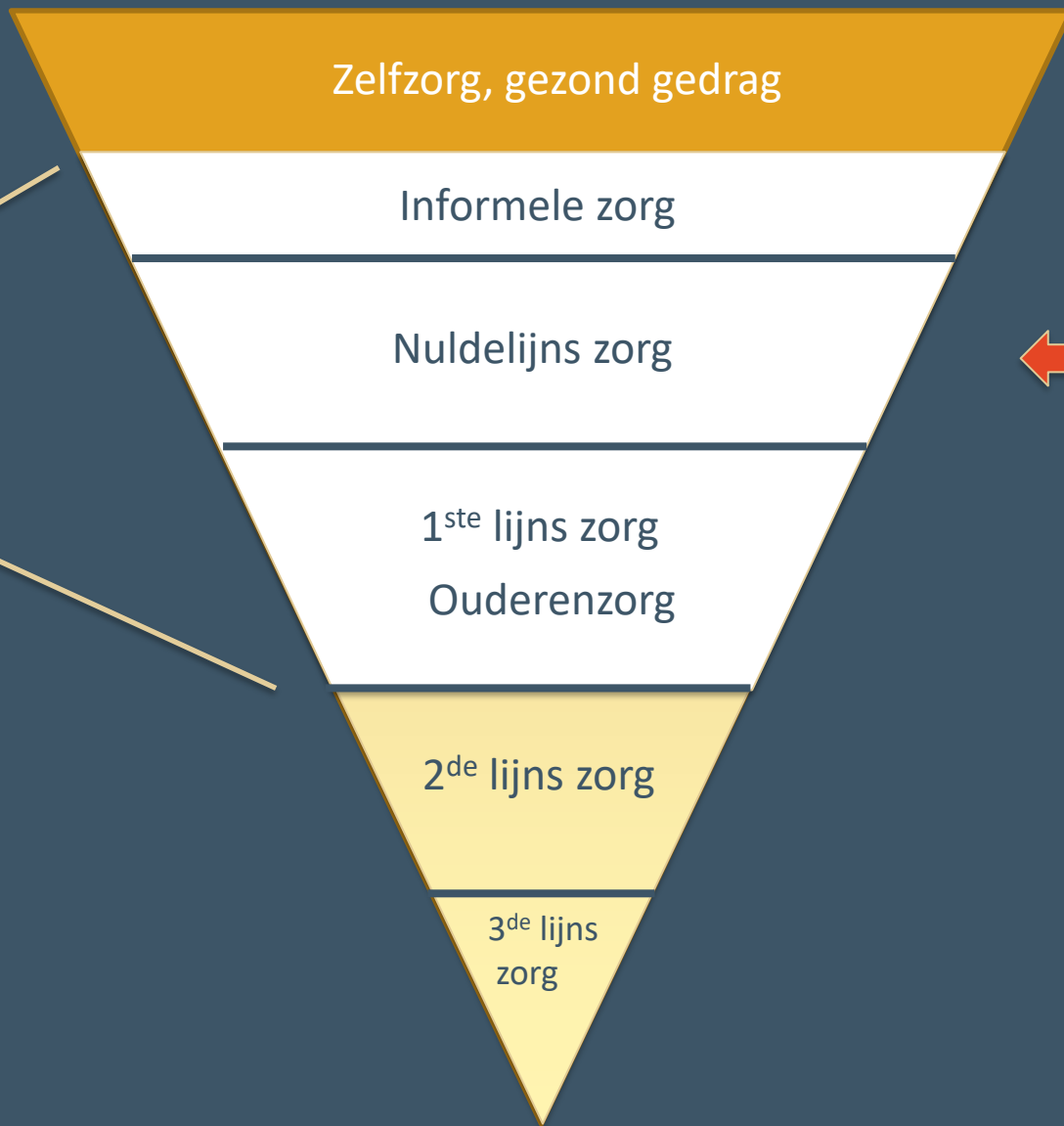

Regio

Wijk/dorp

- Samenwerking alle actoren op bestuurlijk niveau
 - Zorg (VVT, ziekenhuizen, eerstelijns, GGZ, gehandicaptenzorg)
 - Gemeenten en welzijn
 - Woningbouwverenigingen
 - Zorgkantoor / zorgverzekeraar
 - Onderwijs
 - Werkgevers
 - Bewoners- en patiëntenorganisaties
- Opstellen Regiovisie / regioplan
- Focus op gezondheid, niet ziekte; samenredzaamheid; gelijkwaardige samenwerking, ontschotting
 - Voorbeeld: Regiovisie 2030 Noord-Veluwe
- Indelen brede zorgdomein naar regio/gemeente/wijk
 - Wijken in de regio in kaart brengen, op basis van natuurlijke grenzen
 - Basiszorg zoveel mogelijk op wijkniveau indelen

Regio

Wijk/dorp

- In kaart brengen sociale basisinfrastructuur in de wijk
- Sociale kaart: wie doet wat in de wijk?
- Positie nuldelijns zorg en wijkteam
- Samenwerkingsverband, bijvoorbeeld wijkcoöperatie (leden: alle relevante actoren in de wijk)
- Opstellen wijkcontract gezondheid
- Regie zoveel mogelijk bij inwoners (nuldelijns zorg)
- Ontschotte financiering / domeinoverstijgend werken

Austerlitz, voorjaar 2018





